VII SALÓN BAT DE arte POPULAR

Colombia y el Medio Ambiente

PROYECTO APOYADO POR EL MINISTERIO DE CULTURA - PROGRAMA NACIONAL DE CONCERTACIÓN CULTURAL

Lista de obras seleccionadas de la exposición regional de Cundinamarca y Boyacá

Luego de un mes de votación virtual y de un total de 1959 votos, la obra ganadora con 445 votos por la exposición regional que se llevó a cabo en la ciudad de Bogotá que hará parte del Gran Salón es:

	OBRA	ARTISTA	NOMBRE DE LA OBRA	CIUDAD	DEPARTAMENTO
1		Francisco Javier Guaqueta	Madre monte	Suesca	Cundinamarca
Además el jurado ha determinado que las siguientes obras también harán parte del Gran Salón:					
2		Mauricio Sánchez	Cargando nuestra culpa	Bituima	Boyacá
3		Diego Fernando Jiménez Aristizábal	Memorias inmarcesibles	Cajicá	Cundinamarca
4		Nelson Arjadi Rubio Abril	Chiribiquete, mirar y no tocar	Madrid	Cundinamarca
5		Jeisson Duván Camargo Molano	Guardián de los páramos	Tunja	Boyacá
6		Elber Ávila Villalba	Entorno indígena	Anapoima	Cundinamarca
7		Flor Estela Fonseca Figueroa	Seres del páramo	Tibabosa	Boyacá
8	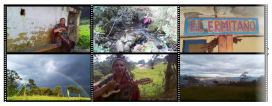	Lady Hernández Suárez	Soy montañita Video clip	Sutamarchán	Boyacá
9		Gabriel Francisco Martínez	Diseño motocicleta	Duitama	Boyacá

10		Santiago Rodríguez Ruiz	Mujer con ruana	Ráquira	Boyacá
11		Nubia Rocío Bohórquez Morales	Luminaria alegoría a la naturaleza del Valle	Garagoa	Boyacá
12		Juan Felipe Castiblanco Pineda	Gallo campesino	Agua de Dios	Cundinamarca
13		Segundo Carlos Julio Acero Gutiérrez	La otra cara de la moneda	Monguí	Boyacá
14		Marta Cecilia Alarcón de Franco	Amanecer en La Ceiba	Paipa	Boyacá
15		Miguel Ángel Poveda Páez	Con las manos en la tierra	Tenjo	Cundinamarca
16		José Ismael Manco	Llamado de montaña	Duitama	Boyacá

Las obras seleccionadas serán trasladadas a la ciudad de Bogotá, mientras las no seleccionadas serán devueltas a los artistas.